

指 名 願



주식회사 두영이앤씨 주식회사 두영엔지니어링

경기도 성남시 분당구 금곡동 161 천사의 도시 1차 676호

TEL 031-713-2911

FAX 031-782-4865

指 名 願

今番 貴社에서 發注하는 _____ 工事의
都給 指名을 받고자 關係書類를 添附하여 提出하오니 檢討
하신 後 指名하여 주시기 바랍니다.

2017 年 月 日

주 식 회 사 두 영 이 앤 씨

대 표 이 사 전 경 이

목 차

1. 회사 연혁
2. CTO 이력사항
3. 사업자등록증 사본
4. 법인 등기부 등본
5. 법인 인감증명서
6. 조직도
7. 공장건설 개요 (HACCP 시설 기준)
8. 주요 공사 실적 및 조감도
9. 사용인감계
10. 사업장 약도

1. 회사 연혁

- ▶ 1998. 08. (주)두영씨앤티 설립
 - 본점 : 서울 강남 포이동 229-9 흥산빌딩 4층
 - 대표이사 : 이 기 영
- ▶ 2000. 03. 무역업 고유번호 (11760577) 취득
- ▶ 2000. 05. 정보통신부 정보화 촉진기금 사업체로 선정
- ▶ 2001. 08. 영업소재지 변경
 - 소재지 : 서울 강남구 양재동 331-5 진웅빌딩 2층
- ▶ 2004. 02. 종합건설업 진출
 - 식품공장 HACCP, GMP 지정 사업 위주
- ▶ 2004. 05. 영업소재지 변경
 - 소재지 : 경기 성남시 분당구 구미동 24 현대벤처빌 308호
- ▶ 2006. 08. 영업소재지 변경
 - 소재지 : 경기 성남시 분당구 금곡동 161 천사의 도시 1차 676호
- ▶ 2008. 02. 서울산업대학교 식품공학과와 산학협정 체결
- ▶ 2009. 03. (주)두영플랜트 설립(인수)
- ▶ 2010. 01. 속초 웰빙젓갈명산품육성 RIS사업단과 상호협력 협약서 체결
- ▶ 2010. 05. (주)디와이산업개발 설립(인수)
- ▶ 2011. 02. 한국보건산업진흥원 HACCP 컨설팅 업체 등록
- ▶ 2012. 11. 법인 통폐합및 정리
- ▶ 2013. 08. (주)두영이앤씨 설립
 - 대표이사 : 전 경 이
- ▶ 2016. 01. (주)두영엔지니어링 설립
 - 대표이사 : 전 경 이

2. CTO 이력사항

가. 학력사항

- ▶ 1984. 02. 강원대학교 공과대학 발효공학과 졸업
- ▶ 2007. 06. 서울산업대학교 산업대학원 식품공학과 졸업
(석사과정)
- ▶ 2010. 02. 강원대학교 산업대학원 생물공학과 재학 중
(박사과정)

나. 경력사항

- ▶ 1984~1987 육군 학사장교 중위 전역
- ▶ 1987-1989 해태제과 개발담당 및 기술개발
 - 해태제과(주) 제빵공장 설계 및 설치
 - 해태식품(주) 냉동식품 생산라인 및 레틀트 식품 생산라인 설계 및 설치
 - 해태제과(주) 일본 메이또사와 기술 제휴 추진
(냉동케익류 생산기술 및 원료 기초기술 인수
냉동 팔볼아이스 생산기술 인수)
- ▶ 1989-1998 (주)델리 기술개발 및 전산개발 담당
 - (주)델리 군포 제빵공장 설계 및 감리
 - 냉동 꼬마찐빵 생산라인 설계 및 구축
 - 냉동피자 자동 생산라인 설계 및 제작 설치
 - 해태음료(주) 페트병 살균라인 설계

- 피자 체인점 및 직영 레스토랑 설계 및 감리
- 경희대 수원캠퍼스 기숙사, 학생 및 교수식당 등 설계

▶ 1998-1998 (주)바이오셀 상무이사

- 미생물 셀룰로스 생산라인 설계 및 시공

▶ 1998-2012 (주)두영씨앤티 대표이사

- 식품공장 신축 및 리모델링(HACCP 규격 기준) 공사 설계 및 시공, 감리
 - => 수향식품 등 70여개 업체 HACCP 지정
- 건강기능식품공장 신축 및 리모델링(GMP 규격 기준) 공사 설계 및 시공, 감리
 - => 홍삼닷컴 외 6개 업체 중 5개업체 GMP 지정
- 식품공장 HACCP 컨설팅 (한국관광센타 외 6개 업체)
- 식약청 연구과제 수행 (GMP 제형별 설계도 모델케이스)
- HACCP, GMP 교육 출강
 - => 한국보건산업진흥원 출강 : HACCP 공장 설계 및 시설기준
 - => 한국식품정보원 출강 : HACCP 실무자 및 전문가 과정
 - => 식품 의약품 안전청 출강 : 건강기능식품 GMP 시설 기준 등
 - => 한국농업대학 출강 : 인삼가공학 강의 (마이스터대학 과정)
- 해양수산부 및 한국해양수산개발원 용역 수주 수행
- 제빵공장 신축 프로젝트 진행
 - => 조선히텔베이커리 : Day&Day 용인및 천안공장
(E마트내 베이커리점 운영)
 - => 아띠제블랑제리 안성공장 : 삼성홈플러스내 베이커리점 운영
 - => 서울식품공업(주) 충주공장 : 코알라제품 생산 판매
- (주)두영플랜트 대표이사 : 기계설비공사업 면허업체

▶ 2013- 현재 (주)두영이앤씨 CTO/부사장

3. 사업자등록증

사 업 자 등 록 증
(법인사업자)
등록번호 : 144-81-16062

법인명(단체명) : 주식회사 두영이앤씨
대표자 : 전경이

개업년월일 : 2013년 08월 01일 법인등록번호 : 131111-0349554

사업장소재지 : 경기도 성남시 분당구 성남대로 165
676(금곡동,천사의도시1차)

본점소재지 : 경기도 성남시 분당구 성남대로 165
676(금곡동,천사의도시1차)

사업의종류 : [업태] 도소매
 건설업
 건설업
 부동산
 서비스
 서비스
 [종목] 식품제조기계
 산업설비공사,플랜트건설판매
 인테리어
 임대
 컨설팅
 엔지니어링

교부사유 :

사업자단위과세 적용사업자 여부 : 여() 부(V)
전자세금계산서 전용메일주소 :

2013년 07월 30일
분당 세무서장 

 **국세청** 

3. 사업자등록증명(엔지니어링)



(1 / 1)

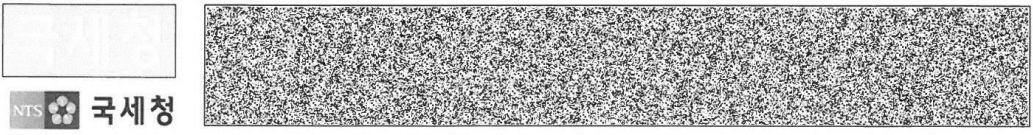

발급번호 Issuance number	사업자등록증명 Certificate of Business Registration (법인사업자) (Corporate Taxpayer)		처리기간 Processing period
6052-863-6971-496			즉시 Immediately
상호(법인명) Name of company	(주) 두영엔지니어링 Doo Young ENG., CO., LTD.		
사업자등록번호 Business registration number	356-87-00258		
성명(대표자) Name of representative	전경이 Kyoung-Yi Jeon		
주민(법인)등록번호 Resident(Corporation) registration number	134511-0280070		
사업장소재지 Business Address	경기도 성남시 분당구 성남대로 165, 676호(금곡동) City of Angel 1st-6F 676, 165, Seongnam-daero, Bundang-gu, Seongnam-si, Gyeonggi-do		
개업일 Date of business commencement	2016년(Year) 01월(Month) 26일(Day)		
사업자등록일 Date of business registration	2016년(Year) 01월(Month) 28일(Day)		
업태 Business type	건설업 Construction		
종목 Business item	기계설비공사 Heating, Air Conditioning and Plumbing Related Works		
공동사업자 Joint business owner	성명(법인명) Name(Name of company)	주민(사업자)등록번호 Resident(Business) registration no.	
	해당사항 없습니다 (No Data)		
위와 같이 증명합니다. I certify that above information is true and correct to the best of my knowledge and belief. ※ 위 내용은 발급일 현재 상황으로서 추후 변경될 수 있습니다. The information is true as of the issue date of this certificate and it can be subject to change.			
접수번호 Receipt No.	500625834919	2017년 2월 24일 Year Month Day 분당세무서장 (인) Head of Bundang District Tax Office (Stamp)	
담당부서 Department	민원봉사실 Taxpayer Service Center		
담당자 Staff in Charge	이현주		
연락처 Telephone No.	031-219-9409		



* 본 증명은 국세청 홈택스(www.hometax.go.kr)에서 「민원증명 원본확인」 메뉴를 통해 문서발급번호로 위·변조 여부를 확인하거나, 문서 하단의 바코드로 확인해 주십시오. 다만 문서발급번호를 통한 확인은 발급일로부터 90일까지 가능합니다.
 * 본 증명은 홈택스(www.hometax.go.kr)대민 온라인 서비스를 통해 발급된 증명서입니다.

4. 법인 등기부 등본

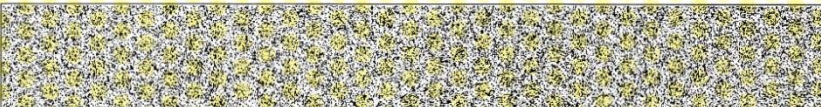
등기사항전부증명서(현재사항)

등기번호	034955		
등록번호	131111-0349554		
상 호	주식회사 두영이앤씨		
본 점	경기도 성남시 분당구 성남대로 165, 676호(금곡동, 천사의도시오피스텔제1차)		
공고방법	서울특별시내에서 발행하는 일간 한국경제신문에 게재한다.		
1주의 금액	금 500 원		
발행할 주식의 총수	400,000 주		
발행주식의 총수와 그 종류 및 각각의 수		자본의 총액	변경 연월일 등기 연월일
발행주식의 총수	100,000 주	금 50,000,000 원	
보통주식	100,000 주		
목 적			
1. 식품제조기계 도소매업 1. 산업설비공사, 플랜트건설 판매업 1. 인테리어업 1. 부동산산업대업 1. 엔지니어링 서비스업 1. 해썬(HACCP), 지엔피(GNP), 식품 및 제약공장 컨설팅 서비스업 1. 건설업 1. 위 각호에 부대되는 사업일체			
임원에 관한 사항			
사내이사 전경이 681201-2***** 경기도 용인시 기흥구 용구대로2518번길 15, 203동 1304호(보정동, 신촌마을 포스홈타운1단지) 감사 이혜빈 940102-2*****			
회사성립연월일		2013년 07월 26일	
등기기록의 개설 사유 및 연월일		2013년 07월 26일 등기	
수수료 1,000원 영수함		--- 이 하 여 백 ---	
관할등기소 : 수원지방법원 성남지원 등기과 / 발행등기소 : 서울동부지방법원 송파등기소			
문서 하단의 바코드를 스캐너로 확인하거나, 인터넷등기소(http://www.iros.go.kr)의 발급확인 메뉴에서 발급확인번호를 입력하여 위·변조 여부를 확인할 수 있습니다. 발급확인번호를 통한 확인은 발행일부터 3개월까지 5회에 한하여 가능합니다.			
00000100651599247300311102242402B9DAB0ADBFC7 10 발행일:2013/07/29		발급확인번호 9554-AYWK-GCJF - 1/2 -	
			

등기번호	034955
------	--------

이 증명서는 등기기록의 내용과 틀림없음을 증명합니다. [다만, 신청이 없는 지점·지배인에 관한 사항과 현재 효력이 없는 등기사항의 기재를 생략하였습니다]

서기 2013년 07월 29일

법원행정처 등기정보중앙관리소

전산운영책임관



* 실선으로 그려진 부분은 말소(변경,경정)된 등기사항입니다. * 등기사항증명서는 컬러로 출력 가능함.

문서 하단의 바코드를 스캐너로 확인하거나, 인터넷등기소(<http://www.iros.go.kr>)의 발급확인 메뉴에서 발급확인번호를 입력하여 위·변조 여부를 확인할 수 있습니다.

발급확인번호를 통한 확인은 발행일부터 3개월까지 5회에 한하여 가능합니다.



발급확인번호 9554-AYWK-GCJF

00000100651599247300311102242402B9DAB0ADBCF7 10 발행일:2013/07/29

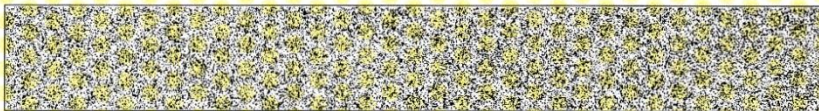
- 2/2 -

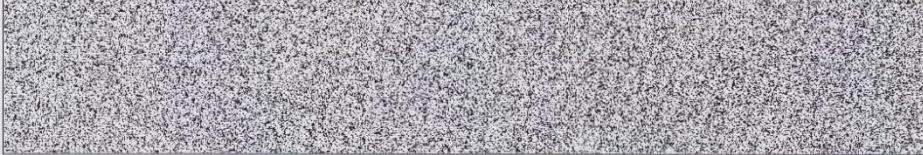

5. 법인 인감증명서

인 감 증 명 서	
법인등록번호 : 131111-0349554	
	
상 호 : 주식회사 두영이앤씨	
본 점 : 경기도 성남시 분당구 성남대로 165, 676호(금곡동, 천사 의도시오피스텔제1차)	
사내이사 전경이 (681201-)	
관할등기소 : 수원지방법원 성남지원 등기과 / 발행등기소 : 서울동부지방법원 송파등기소	
이 인감은 등기소(과)에 제출되어 있는 인감과 틀림없음을 증명합니다.	
2013년 07월 29일	
법원행정처 등기정보중앙관리소	전산운영책임관 
수수료 1,000원 영수함.	
문서 하단의 바코드를 스캐너로 확인하거나, 인터넷등기소(http://www.iros.go.kr)의 인감증명서발급 확인 메뉴에서 발급확인번호를 입력하여 위·변조 여부를 확인할 수 있습니다.	
60109550551599247300311102241402B9DAB0ADBCF719650215 10	발급확인번호 QANW-MKGC-ODE9 - 1/1 -
	
대한민국법원	

5. 건설업등록증(엔지니어링)

건설업등록증

업종 : 기계설비공사업 등록번호 : 성남16-10-3
 상호 : (주)두영엔지니어링 대표자 : 전경이
 법인(주권)등록번호 : 134511-0280070 등록일자 : 2016. 02. 16.
 주된영업소소재지 : 경기도 성남시 분당구 성남대로 165, 676호 (금곡동)
 국적또는 : 대한민국 차기등록사항 : 2019. 02. 16.
 소속국가명 : 신고일자 : 2019. 03. 15.

위 자는 「건설산업기본법」 제9조의 규정에 의한 건설업자임을 증명합니다.

2016년 02월 16일

경기도 성남시장 (인)

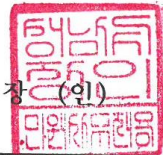

변경사항			
변경연월	변경구분	변경내용	기록자(인)

5. 면허수첩(엔지니어링)

주 의 사 항

1. 본 수첩은 입찰시는 물론 관계인의 요구가 있을 때에는 언제든지 제시하여야 합니다.
2. 다른 사람에게 자기의 성명 또는 상호를 사용하여 건설공사를 수급 또는 시공하게 하거나 그 건설업등록증 또는 등록수첩을 대여한 때에는 『건설산업기본법』 제83조 제5호의 규정에 의거 등록말소 사유에 해당되며, 동법 제96조 제3호의 규정에 의거 3년이하의 징역 또는 3천만원이하의 벌금에 처합니다.
3. 건설업등록 또는 건설업등록기준에 관한 사항의 신고가 수리된 후 3년이 경과한 날부터 30일 이내에 건설업등록기준에 관한 사항을 신고하여야 합니다. 미 신고시 건설산업기본법 제83조 제7호 규정에 의거 등록말소에 처합니다.
4. 대표자, 소재지, 상호, 법인등록번호 생년월일 국적 또는 소속국가명의 변경이 있을 때에는 30일 이내에 기재사항의 변경을 신고하여야 합니다. 미 신고시 과태료 1차 30만원, 2차 50만원에 처합니다.

건 설 업 등 록 수 첩			
업 종	기계설비공사업	등록번호	성남 16-10-3
대표자	전 경이	법인등록번호 (생년월일)	134511- 0280070
상 호	(주)두영엔지니어링		
주된 영업소 소재지	성남시 분당구 성남대로 165, 676호 (교곡동)		
국적 또는 소속국가명	대한민국	등록일자	2016.02.16
<p>위 자는 「건설산업기본법」 제9조에 따른 건설업자임을 증명합니다.</p> <p>2016년 02월 16일</p> <p>성 남 시 장</p> 			

6. 조직도

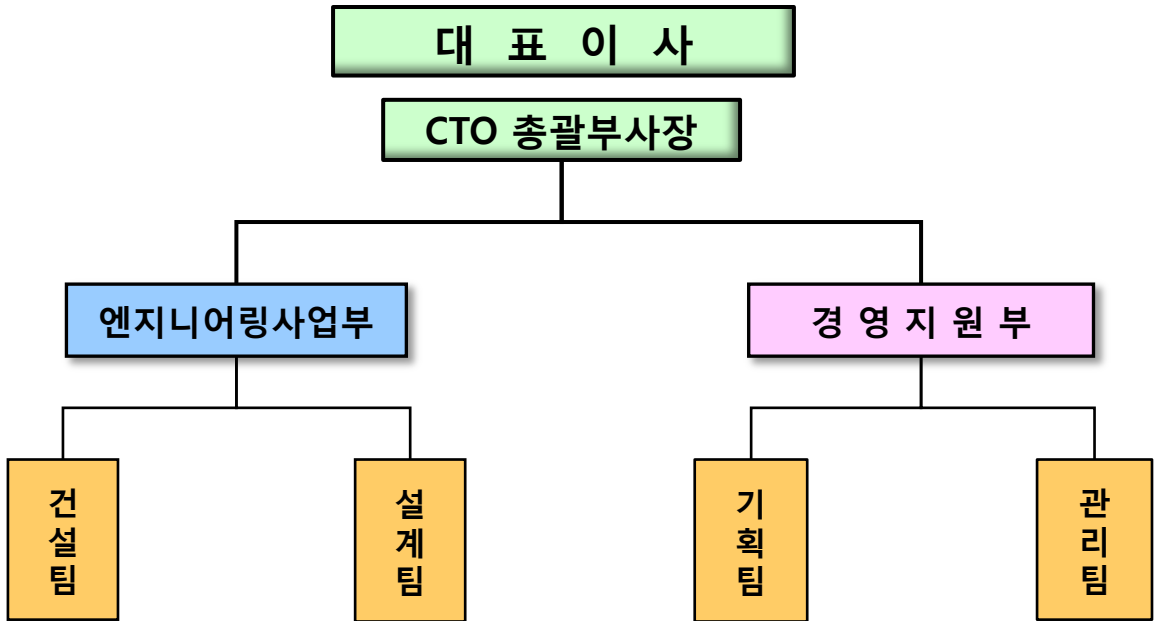

○ 관계사 현황

관 계 사		(주)두영이앤씨	(주)아태기술단건축사사무소	(주)두영엔지니어링
업 종		식품및 제약공장 설계 식품 플랜트 엔지니어링	종합건축설계	설비및 플랜트시공 냉동 플랜트 시공
매출	2016	36억 6천2백만	2억1천2백만	14억 9천만원
	2015	15억 1천만원	2억6천3백만	
	2014	14억 6천만원	9억 9천만원	
	2013	10억 7천만원	5억 8천만원	
매 출 형 태		식품공장설계,엔지니어링	인허가설계및 감리	건설, 건축설비공사
근무인원	기술사	1	1	
	특급	1	3	1
	고급	1		2(비상근)
	중급			2
	초급	1	1	2(비상근)
	관리직	1		1
총 원		5	5	8

7. 공장 건설 개요

가) 공장 신축 및 개보수공사 개요

(HACCP, GMP 규격기준)

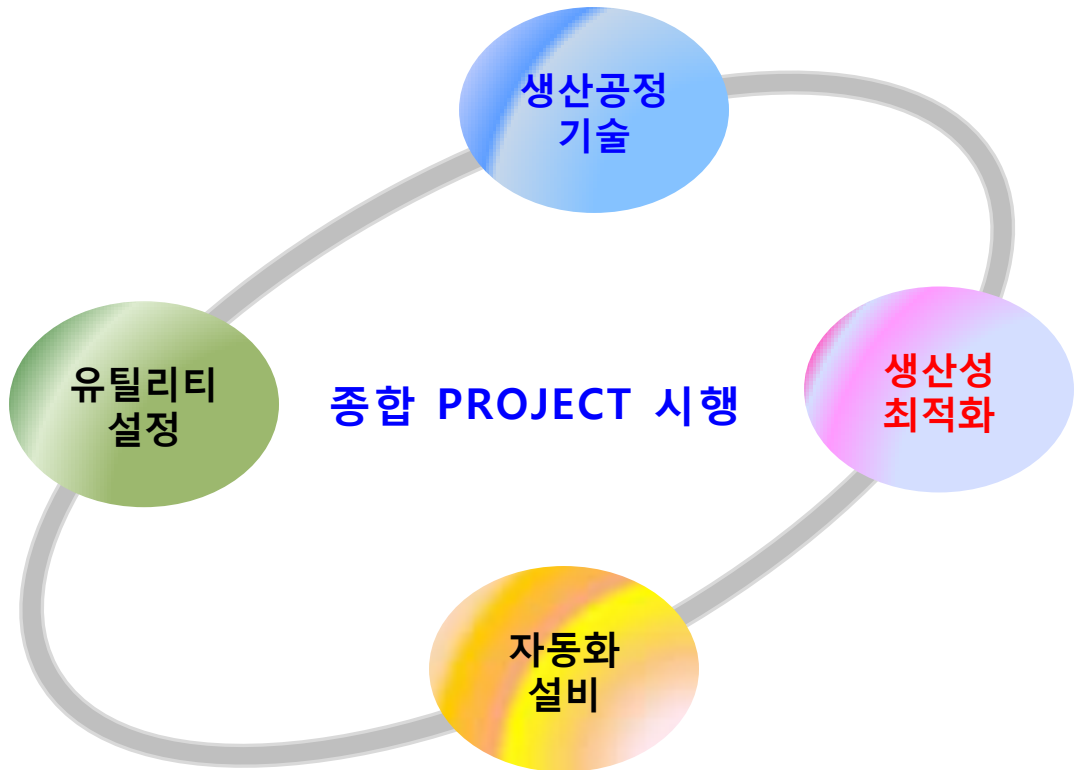

고객들의 다양한 비즈니스 과제에 대하여 당사는 고객 만족을 위해 최고의 엔지니어링과 설계 기술들을 바탕으로

-신기술 제공 -최적의 생산성 제고 -생산효율의 극대화 및 안정성을 고려

HACCP과 GMP 규격 기준에 준한 식품공장의 신축공사 및 개보수공사시
-공장 설계 및 인허가 -공장의 건설 -라인의 최적화 -엔지니어링 - 컨설팅에 이르기까지 일괄 ONE-STOP 서비스로 최적의 솔루션 제공하여 고객들의 경쟁력 강화와 성공을 돕기 위해 최선의 노력을 경주하는 기업입니다.

나) 공장 건설 방침

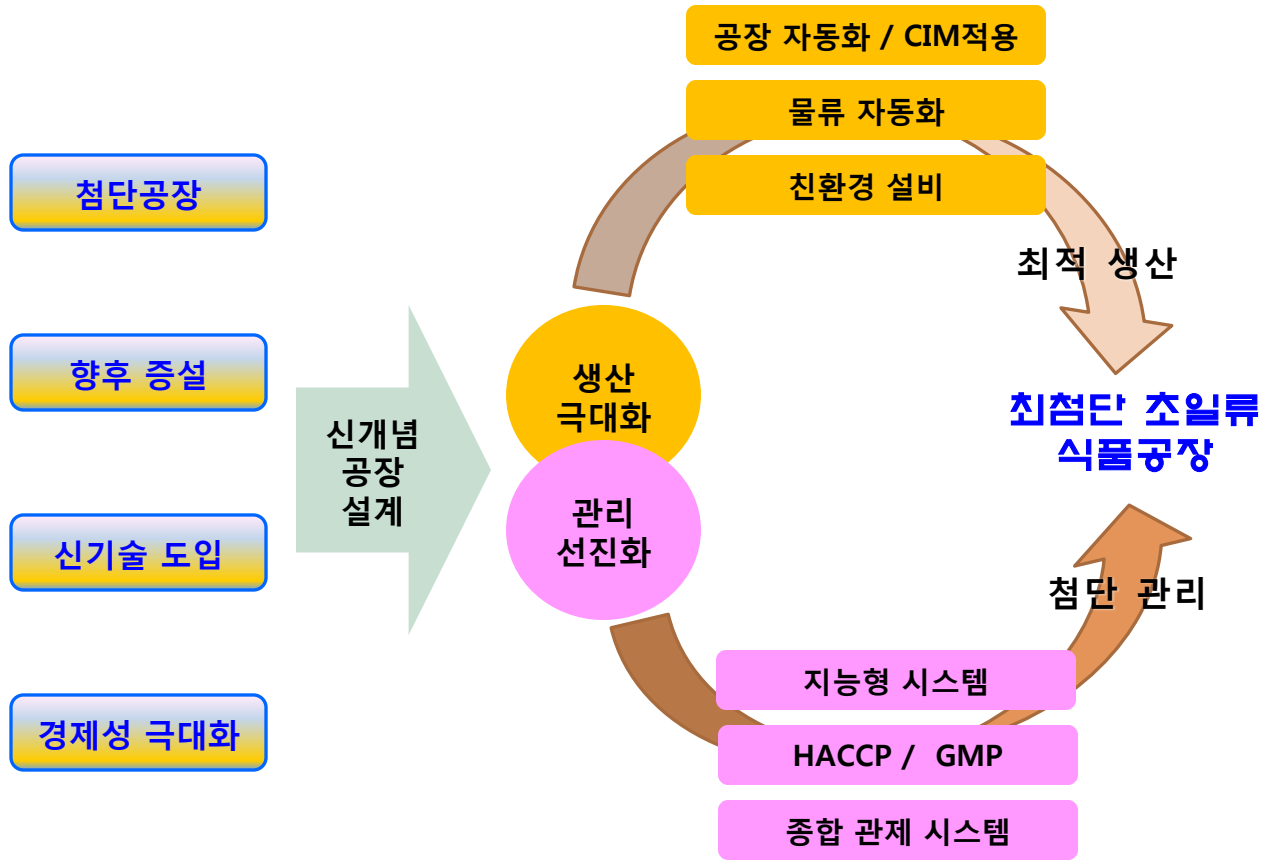

G M P

H A C C P

다) 공장 건설 Concept



라) Project 추진 목표

최고의 품질

완벽한 품질 관리 체계

- 독립적인 품질 관리 그룹 운영 (사업주 직접 참여)
- 설계 엔지니어링 현장 상주
- 식품공장 플랜트 특화 협력사

공사기간 준수

Fast Tracking System

- 공기 단축 공법 적용 설계
- 정기적인 공사 진척도 보고

경제성 추구

경제적 설계 및 시공

- 품질과 생산성을 고려한 설계
- 운전 비용을 최소화한 설계

- 사업주와 컨설팅사간 의사지침에 따른 코디네이션 및 Developing 일괄 업무 수행
- 일괄 사업 진행방식에 의한 공사기간 최소화 및 적정 시공 극대화
- 공사 비용의 최적화 및 합리화

식품업계 위상에 적합한 보여주는 공장 건설

마) 설계 수행 능력

생산 공정 관련 최적의 기술 제공

- 생산 시스템의 완전한 이해 => 최적 생산공장 구현
- 생산 요구 품목에 준한 최적의 설비 능력 설계
=> 에너지 효율 극대화
- 생산 라인별 동선 계획으로 최적화
=> 설비시설 및 부대시설 계획 설계

HACCP, GMP 수준의 설계 적용

- 원료, 물류, 인적 동선의 분리 및 전반적인 위생관리 시스템 적용
- HACCP, GMP 수준에 준한 생산 공정별 공조시스템 설계
- 인적 동선 흐름에 입각한 부대시설 배치 설계

최적의 관제 시스템 CIM, 모니터링

- 생산 및 유틸리티 설비 => CIM 시스템
(Computer Interation Management)
- 공장 및 생산라인 관제 시스템에 의한 중앙 모니터링 시스템 구현
- 소비자 신뢰도를 극대화 시킬 수 있는 시스템 및 홍보 대책

건축, 설비, 전기 등 최적화 설계

- 식품 공장에 적합한 재료의 선정 및 최적 시공
- 생산 라인에 준한 효율적 설비 라인 적용
=> 시공 비용 최소화 설계
- 생산 라인별 적정 공조 시스템
=> 에너지 비용 최소화 설계

바) 기타 제안사항

장비 제안

1. 입, 출고 기초 설비
2. 원재료 선별 설비
3. 세정 및 전처리 설비
4. 가공 및 성형 설비
5. 냉각 및 포장 설비
6. 보관 및 저장 설비
7. 각 공정 별 자동화 설비
8. 공정별 관련 유틸리티 설비

시공업체 선정 지원

1. 당사가 보유한 제조 설비 제작기술 지원 및 직접 시공 지원
2. 당사의 협력사 자료 제공 및 시공사 연결 기술 지원
3. 건축, 설비, 전기, 공조, 기계 제작 등 관련업계 우수업체 전반에 걸친 협력사 연결 제공 가능

경영정보 지원

1. 당사가 보유한 기술력에 의한 MIS Solution, EIS Solution 개발 구축
 - 주문관리 시스템 및 생산, 구매, 재고, 수불, 다점포관리 등의 경영정보 시스템 구축 지원 가능
 - 경영자 관리 시스템 구축 지원 가능
 - => 웹상에서 구동 가능한 ASP Solution 개발 지원
2. 상시 고객관리, 온라인 주문 예약 시스템 개발 구축 및 관리, 인터넷 홈페이지 연동 기술
3. 점포 주방 및 매장 인테리어 설계 => 시공 지원 가능
 - @ 단 상기 사항은 별도 계약에 의해 진행 가능

2) 엔지니어링 분야

가) 개요

고객사의 원가절감으로 이윤 극대화 및 제품력 강화

기존 공장 설비의 자동화, 성력화로 신개념 공장 구축

Engineering 컨설팅 제공

자동화 라인 구성

생산성 최적화

생산공정 기술 제공

유틸리티 기술 제공

Total
One
Stop
Service

공장 신축, 증, 개축
설계

식품 및 산업기계의
설계, 제작

외산 기계 수출입

설비 및 관련 유틸리
티 설계, 시공

풍부한 경험력과 Data Base된 자료

- 다양한 식품공장들에 대한 HACCP, GMP 설계와 시공 경험 토대로
=> 제과제빵류, 농.축산식품류, 조미가공식품류, 발효식품류, 음료류,
빙과류, 레틀트식품류, 소규모맥주제조분야, 건강기능식품분야 등

나) 업무 FLOW

5 단계

- 공장 준공
- 생산설비 시운전
- 공장 정상화 가동
- 컨설팅 종료

4 단계

- 시방서 작성 및 현설
- 입찰 및 업체 선정
- 착공계 제출 및 착공
- 생산설비 시공 및 감리

3 단계

- 예산 조정
- 최종 설계안 작성
- 외주 설계 진행
- 인허가 진행

2 단계

- 생산공정 분석
- CAPA 분석
- 기초 설계안 검토
- 기초 예산안 검토

1 단계

- 컨설팅 제안
- 기술지원 범위 결정
- 기술지원 금액 산정
- 계약 체결

다) 세부 컨설팅 설계



라) 당사의 장점

탁월한 프로젝트 업무 수행 능력

- 식품 및 기계분야의 전문 기술인들이 다수 근무하는 전문업체
- 다양한 경험과 Data Base화된 자료는 물론 HACCP, GMP 이론 겸비
- 공장 건설분야(신축, 증.개축), 생산라인 신규, 재구성 등을 완벽 수행

설비와 기계 제작분야의 우수성

- 생산 제품의 물성 기초 자료 분석으로 장,단점과 특수성 반영
- 다년간의 경험과 이론으로 접목하여 완벽한 기계 설계 => 제작

Total Service 수행

- 공장건설시 건축, 설비, 유틸리티, 냉동, 폐수처리, 동력 등 일괄 설계와
- 생산관리의 생산방법, 원가관리, 판매관리, 시장성 조사 등 업무를 병행 처리로 고객들의 편의 도모 및 업무 효율 극대화

수출입 업무 대행

- 식품분야의 우수한 자동화 및 생산기계 시장조사 및 수출입 대행
- 식품 및 식품 원재료분야 시장조사 및 수출입 대행

사) 공사실적 조감도



서울식품(주) 충주공장



해성식품 속초공장



마니커F&G 용인공장



금성농수산물(주) 양구공장



정남농협 떡가공공장



보부식품 안성공장



조선호텔베이커리 천안공장



속초시 붉은대게 홍보관



선달의 고집 새말공장



(주)BPR 신사옥 조감도

(주)BPR 신사옥



동경(주) 양주공장



(유)정가네 완주공장

아) HACCP 시공 사진 자료

(1) 건축 기초 및 골조공사

- 건축 기초공사 (PHC 파일 박기 및 철근 콘크리트 타설)-1



- 건축 기초공사 (철근 콘크리트 타설)-2



- 골조 설치 공사



○ 데크 설치공사



○ 데크 설치공사 완료



○ 골조공사 완료



(2) 공장 바닥 개보수공사 (유클리트 마감)

○ 기존 바닥 제거공사



○ 바닥면 고르기 및 몰탈 작업



○ 에폭시 프라이머 도포 및 마감



(3) 공조설비공사

- 천정 덕트 설치 前 後



- 공기조화기 및 외부 연결 덕트 설치



- C.D.U (Condensing Unit) 및 AHU(Air Handling Unit) 설치



(4) 생산설비 공사

- 김치 생산라인 설비



- 제빵 및 주류 생산라인 설비



- 수산물 (참치), 축산물 생산라인 설비



(5) 벽체 및 천정공사

○ 벽체 마감



○ 천정 마감



○ 모서리 및 기둥 마감

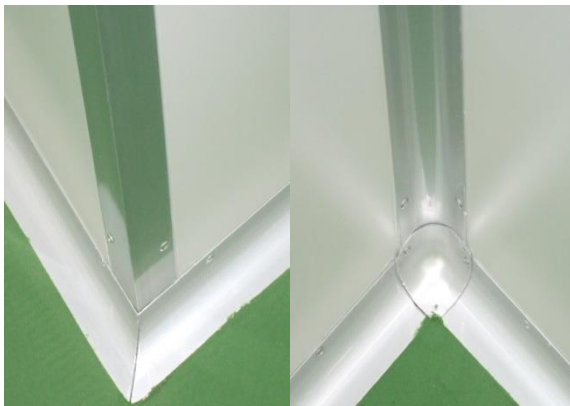

(6) 도어공사 (자동도어, 수동도어)

○ 고정창 (내부, 외부)



○ 판넬 행거도어(편개), 양개도어



○ 방열도어, 스피드도어



(7) 주 출입구 및 복도 마감공사

○ 주 출입구 홀 및 신발장 (직원 및 방문객용)



○ 복도 마감



○ 계단 마감



(8) 위생실 장비공사

- 손세정대 (2인용), 에어 타올기, 발판소독기



- 이물질 제거기, 손소독기 (인터록 연동식), 에어샤워기



- 장화세척기, 앞치마 건조기, 장화 건조기, 세정대



(9) 탈의실 위생설비공사

○ 개인별 신발장과 옷장



○ 탈의실내 세정대 및 냉난방 시설



○ 샤워장 시설



(10) 화장실 위생설비공사

- 내부전경, 페이퍼 타올기



- 장애인 시설 및 스피드 에어 타올기



- 양변기, 소변기



자) 인테리어 분야

- 호텔 및 레스토랑 등 외식산업의 F&B분야에 고품격 인테리어 및 익스테리어 분야와 설계와 시공은 물론
- 최고의 주방 설계 및 시공으로 Total Service 제공



○ 조선비치호텔



○ 노보텔



○ 델리



○ 압구정



○ 인터키친



8. 최근 주요 실적

1) 2016년

(금액단위:천원)

공 사 명	대표자	도 급 액	착공 년월	준공 년월
동경(주) 양주공장 신축공사 중 기계설비공사	이성철	1,248,500	2016.02	2016.05
동경(주) 양주공장 탕, 김치, 소스 생산설비 제작 공급	김재민	1,936,000	2016.03	2016.05
베트남 Cong ty Co phan Sam Ngoc Linh Kon Tum 사 인삼가공공장 설치 계획 현지 조사	Tran Hoan	23,000	2016.10	2016.10
서울식품 피자라인 신설 공사	서성훈	803,000	2016.11	2016.12

2) 2015년

(금액단위:천원)

공 사 명	대표자	도 급 액	착공 년월	준공 년월
(주)정가네 신축공장 인허가설계	정은하	36,000	2015.02	
(주)서울식품 상수라인 보수공사	서성훈	20,000	2015.02	
동경(주) 신규공장 컨설팅		22,000	2015.05	
동경(주) 흥죽공장 신축공사 인허가 및 실시설계		82,000	2015.06	
(주)서울식품 리모델링공사	서성훈	857,560	2015.09	
(주)조인탑 파주공장 리모델링공사		157,000	2015.11	
곰소천년의 젓갈 영어조합법인 신선 젓갈류 생산공장 HACCP 공사 및 생산설비 제작 공급공사		850,000	2015.11	

3) 2014년

공 사 명	대표자	도 급 액	착공 년월	준공 년월
(주)탐앤탐스 남양주 공장 신축공사 인허가 및 엔지니어링설계	김형석	67,100	2014.01	2014.05
선달의 고집 새말공장 설비공사		609,400	2014.04	2014.10
서울식품(주) 공무동 증설공사	서성훈	180,895	2014.08	2014.08
(주)BPR 신축공장 컨설팅		30,000	2014.10	

4) 2013년

(금액단위:천원)

공 사 명	대표자	도 급 액	착공 년월	준공 년월
서울식품(주)냉동창고증설 공사외	서성훈	1,070,000	2013. 01.	2013. 06.
한두레영농조합장비설치 공사 및 설계		219,000	2013. 03.	2013. 09.
부안주조장 HACCP엔지 니어링설계및컨설팅		67,040	2013. 05.	2013. 09.
속초 붉은대게타운조성 기본계설설계		75,000	2012. 05.	2013. 11.
선달의고집 육가공공장 신축공사 설계(돼지, 닭)		180,000	2013. 06.	2013. 12.
매항2항 여촌정주어항 정비사업 공간국상 및 시설계획수립		20,000	2013.12	2014.02

5) 2012년

공 사 명	대표자	도 급 액	착공 년월	준공 년월
마니커에프앤지(주) 용인공장 증축공사	윤두현	5,830,000	2012. 01.	2012. 07.
아주코퍼레이션부분육가 공공장 설계 감리		20,000	2012. 03	2012. 09

6) 2011년

(금액단위:천원)

공 사 명	대표자	도 급 액	착공 년월	준공 년월
마니커에프앤지(주) 용인공장 가설물공사	윤두현	145,000	2011. 08.	2011. 09.
삼흥실업(주) 후포공장 HACCP 보수공사	정태경	189,000	2011. 07.	2011. 09.
(주)비전BIO캠 성남공장 HACCP 시설공사	조철희	67,040	2011. 05.	2011. 06.
서울식품공업(주) 충주공장 폐수처리장 신축공사	서성훈	440,000	2011. 03.	2011. 05.

7) 2010년

공 사 명	발주처	도 급 액	착공 년월	준공 년월
서울식품공업(주) 충주공 장 토공 및 철근콘크리트 공사	서성훈	1,399,046	2010. 06.	2010. 11.
삼흥실업(주) 울진공장 HACCP 개보수공사	정태경	176,000	2010. 07.	2010. 08.
서울식품공업(주) 충주공 장 증축공사 (HACCP 시설 기준)	서성훈	8,428,354	2010. 07.	2011. 02.
해성식품(주) 속초 수산물 가공공장 신축공사 (HACCP 시설 기준)	김삼노	2,420,000	2010. 10.	2011. 04.
효성기계플랜트 속초공장 신축공사	이덕섭	374,000	2010. 12.	2011. 03.

분야별 주요 공사 실적

가. HACCP분야

1) 수산물류 가공공장 분야

년 월	주요 실적 내용	지정 현황 등
2010년 06월	삼흥실업(주) 울진 수산물가공공장 HACCP 개보수공사	
2010년 03월	해성식품(주) 속초공장 신축공사 인허가 및 HACCP 설계	
2009년 11월	삼영수산 주문진 수산물가공공장 HACCP 설계 및 증축공사	
2009년 06월	하경(주) 해다습 강구 수산물가공공장 HACCP 시설 보완공사	
2008년 12월	성진상사(주) 속초 수산물가공공장 HACCP 설계 및 증축공사	제 96호, 2010년 4월
2008년 08월	동원산업(주) 성남공장 냉동창고 HACCP 설계 및 증축공사	
2008년 04월	청양수산 부산 수산물 가공공장 HACCP 설계 및 공사	제542호, 2008년 12월
2007년 11월	(주)건영수산 성남 수산물가공공장 HACCP 설계 및 공사	제145호 2009년 08월
2007년 09월	수협중앙회 인천수산물가공장 신축 HACCP 설계 제안	발주처 : 수협중앙회
2007년 07월	수협중앙회 인천수산물가공장 건립사업 타당성 검토	발주처 : 해양수산부

2) 김치류 가공공장 분야

년 월	주요 실적 내용	지정 현황 등
2009년 06월	(주)녹선 가평 반찬류 가공공장 HACCP 설계 및 리뉴얼공사	
2007년 05월	삼진G&F 나주 김치공장 HACCP 설계 및 공사	
2007년 05월	(주)두메식품 광주 김치공장 HACCP 설계 및 공사	
2007년 04월	북파주농협 파주 김치공장 인허가 및 HACCP 설계	제512호, 2008년 09월
2007년 03월	싱그람 영농조합법인 문경 단무지공장 HACCP 설계	
2006년 11월	구미협동식품 구미 김치공장 HACCP 설계 및 공사	제394호, 2007년 11월
2006년 09월	(주)풍년 진해 김치공장 HACCP 설계 및 공사	제346호, 2007년 06월

3) 만두류 및 면류 가공공장 분야

년 월	주요 실적 내용	지정 현황 등
2008년 07월	(주)그린훼미리푸드 영주 면제조공장 인허가 및 HACCP 설계	
2008년 01월	보부식품(주) 평택 면공장 HACCP 설계 및 부분공사	
2007년 05월	금성농수산식품(주) 양구 면공장 인허가 및 HACCP 설계	
2006년 08월	(주)좋은연식품 강화 냉면공장 인허가 및 HACCP 설계	
2005년	영우냉동식품(주) 남원공장 냉동면라인 HACCP 설계 및 공사	제190호, 2005년 11월
2005년	(주)굿모닝푸드 남원 만두공장 HACCP 설계 및 공사	제199호, 2005년 12월
2004년	수향식품(주) 성환 만두 및 면공장 HACCP 설계 및 공사	제552호, 2008년 12월
2004년	(주)풀그린 보은 만두공장 HACCP 설계 및 공사	제231호, 2006년 06월

4) 제빵류 가공공장 분야

년 월	주요 실적 내용	지정 현황 등
2010년 04월	서울식품공업(주) 충주 제빵공장 신축공사 인허가 및 HACCP 설계	
2010년 03월	서울식품공업(주) 충주 제빵라인 구성 및 투자 컨설팅 용역	
2007년 03월	삼성테스코(주) 안성 제빵공장 설립 승인 용역	법인명 : 아띠제블랑제리
2007년 01월	삼성테스코(주) 제빵사업 신규 투자 사업계획 컨설팅	삼성홈플러스 할인점
2006년 06월	(주)아띠 나주 비스킷공장 HACCP 설계	
2006년 5월	(주)옵스 부산 베이커리공장 설계	
2006년 02월	롯데 브랑제리(주) 증평 제빵공장 PE 및 HACCP 설계	제371호, 2007년 09월
2004년	(주)조선평베이커리 천안공장 PE 및 HACCP 설계, 부분시공	제211호, 2006년 02월
2003년	(주)조선평베이커리 천안 제빵공장 건립 프로젝트 컨설팅	
2000년~2001년	(주)조선평호텔 용인 제2제빵공장 설계 및 감리, 부분 시공	
1998년	(주)조선평호텔 용인 제빵공장 설계 및 감리, 부분 시공	

5) 빙과류 가공공장 분야

년 월	주요 실적 내용	지정 현황 등
2007년 06월	(주)라벨리 화순 빙과류공장 HACCP 설계 및 증축공사	제520호, 2008년 10월
2006년 04월	홍영식품(주) 진천 빙과류공장 HACCP 설계 및 공사	제279호, 2006년 12월
2005년	영우냉동식품(주) 남원공장 본관동 빙과류 HACCP 설계 및 공사	제256호, 2006년 10월

6) 기타 식품 가공공장 분야

년 월	주요 실적 내용	지정 현황 등
2009년 10월	노화권역 어촌종합개발사업 공간구상 및 시설계획 수립	발주처 : 한국해양수산개발원
2009년 07월	(주)롯데주류 BG 위생화 수정공사 (강릉, 경산, 군산공장)	발주처 : (주)롯데주류 BG
2009년 05월	콤플렉스센터의 기능별 도입시설 및 HACCP시설의 표준모델 연구	발주처 : 한국해양수산개발원
2009년 03월	(주)두솔 예산 두부공장 리뉴얼 HACCP설계	
2008년 07월	정남농협협동조합 떡 가공공장 PE 및 HACCP 설계	경기 화성시 정남면
2008년 03월	한국관광용센터 HACCP 컨설팅	
2008년 03월	정남농협협동조합 떡 클러스터사업 컨설팅	경기도 화성시 정남면
2008년 02월	(주)FMB 마장동 수입육가공공장 HACCP 설계 및 공사	제1022호, 2008년 06월
2008년 02월	태경산업(주) 영동고속도로 문막(하)휴게소 주방 리뉴얼공사	냉동창고 증축, 식당 리뉴얼
2008년 01월	솔래원 봉화 송이주공장 신축 HACCP 설계	
2007년 05월	(주)놀부 음성 CK공장 신축 엔지니어링 설계	
2006년 10월	(주)움트리 포천 장류공장 HACCP 설계 및 공사	제496호, 2008년 08월
2006년 08월	(주)놀부 음성 조리가공공장 신축 HACCP 설계	
2005년	(주)참맛 안성 짜장, 카레류 레토르트공장 HACCP 설계 및 공사	제203호, 2005년 12월

나. GMP분야

1) 인삼류 가공공장 분야

년 월	주요 실적 내용	지정 현황 등
2008년 04월	풍기인삼농협 명품화 가공공장 GMP 설계	
2006년 08월	(주)대덕바이오 금산공장 GMP 설계 및 공사	제2007-019호, 2007년 12월
2006년 07월	충북인삼농협 고려인삼창 증평공장 GMP 설계 및 공사	제2007-012호, 2007년 06월
2005년 09월	(주)홍삼닷컴 강화공장 GMP 설계 및 감리	제2006-012호, 2006년 01월
2005년 06월	고려인삼 한백식품 여주공장 GMP 설계	제2005-025호, 2005년 12월

2) 기타 가공공장 분야

년 월	주요 실적 내용	지정 현황 등
2009년 04월	허브큐어(주) 포천 GMP공장(건강기능식품) 증축공사	
2007년 07월	식약청 HACCP, GMP 지도관 교육	대표이사 지도관 강사 출강
2006년 03월	식약청 연구과제수행 (GMP 제형별 설계도 모델케이스 보급)	서울산업대학교와 공동참여

다. 기타 분야

1) 공장 신축설계 및 건설분야

년 월	주요 실적 내용	비고
2002년	신선식품 제2공장 설계 및 감리	익스트랙트 농축공장
2002년	(주)조선호텔 오킴스브로리하우스 설계 및 공사	자가 맥주제조설비 제작시공
2001년	신선식품 김포 설령탕공장 설계 및 감리	생산 및 농축, 김치제조
2000년	(주)다이몬 신축 식품 공장 설계 및 컨설팅	어묵, 레토르트 가공공장
1998년	(주)TSC컴파니 경마장 단체급식 시설 설계 및 시공	

2) 점포 인테리어 분야

년 월	주요 실적 내용	비고
2006년 08월	(주)마니커 태릉 직매장 및 홍보관 인테리어공사	
2005년	(주)조선호텔 부산1층 리뉴얼 공사	로비빠, 델리샵 등
2004년	(주)조선호텔 부산 카멜리아 설계 및 시공	
2003년	노보텔 강남점 지하층 일식당 설계 및 시공	
2002년~2003년	(주)조선호텔 본사 지하1층 베키아누보 설계 및 시공	
2002년	FINE(퓨전일식) 청담점 주방설비 설계 및 시공	
2002년	(주)조선호텔 삼성도곡펠리스점 설계 및 시공	
2001년~2003년	(주)조선호텔 델리샵 (신세계백화점내) 전 매장 설계 및 시공	
2000년~2001년	인천국제공항 4층 식당가 설계 및 기술감리, 부분 시공	
1998년~2000년	(주)조선호텔 DAY&DAY 전점포 설계 및 감리	E마트내 베이커리점포

9. 사용인감계

사 용 인 감	
------------------	--

공사명 :

귀 사업소(처, 청)공사 입찰 등록 및 계약에 사용하는
인감을 다음과 같이 신고합니다.

2016 년 월 일

상 호 : (주)두영이앤씨

주 소 : 경기 성남시 분당구 금곡동 161
 천사의 도시 1차 676호

대표이사 : 전 경 이

10. 회사 약도

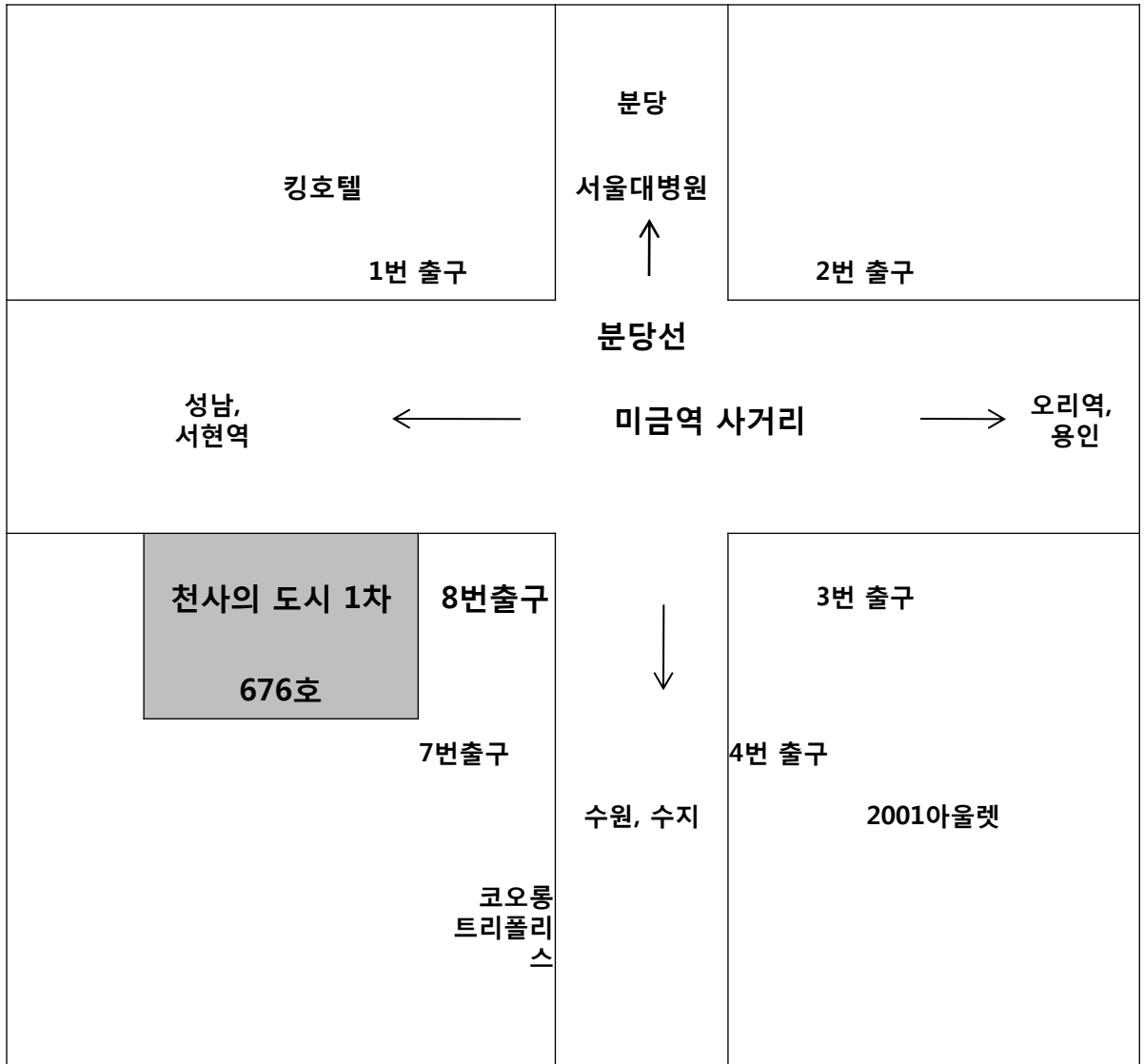

주소 : 경기도 성남시 분당구 금곡동 161번지 천사의 도시 1차 676호

연락처 : 031-713-2911, 팩스 031-782-4865

- 천사의 도시 1차 건물 중 새마을금고와 IBK기업은행 쪽 엘리베이터 사용 6층